



FONDAZIONE
TEATRO AMILCARE PONCHIELLI
CREMONA

OLTREI BANCHI

teatro per ragazzi

XXXII edizione – anno 2025



CONFLITTI

LABORATORIO TEATRALE 2025

RIVOLTO AGLI STUDENTI DELLE SCUOLE SECONDARIE DI II

a cura di Daniela Coelli e Alberto Branca



Il Teatro Ponchielli per l'educazione, la partecipazione
e la divulgazione culturale cremonese.

in collaborazione con



*Se il conflitto fosse la soluzione ai miei problemi,
io sarei sempre in conflitto*
(dal brano "Il conflitto" – Caparezza)

Il Ponchielli torna nelle scuole con il progetto di **LABORATORIO TEATRALE** guidato da Daniela Coelli e Alberto Branca e dedicato ai singoli studenti delle scuole secondarie di II della città.

CONFLITTI: questo è il titolo dell'edizione 2025. Un tema che attraversa le grandi sfere della sociologia e della psicologia e che offre molteplici spunti per poter esprimere, attraverso il linguaggio teatrale, il proprio "sguardo" e il proprio vissuto.

Gli incontri verteranno sull'espressività della voce e del corpo, sull'improvvisazione e la narrazione per arrivare alla drammatizzazione e alla messa in scena di un testo, frutto del lavoro collettivo dei partecipanti.

IL LABORATORIO È APERTO AD UN MASSIMO DI 20 PARTECIPANTI
PER ISCRIVERSI È SUFFICIENTE COMPILARE IL MODULO ALLEGATO
E ACQUISTARE UN BIGLIETTO PER UNO SPETTACOLO QUALSIASI DELLA
STAGIONE 2024|2025

PER SCOPRIRE LA PROGRAMMAZIONE DEL TEATRO VISITA IL SITO

<https://www.teatroponchielli.it/>

IL LABORATORIO TEATRALE PREVEDE, A PARTIRE DAL MESE DI GENNAIO 2025,
UNA SERIE DI INCONTRI POMERIDIANI (DURATA DUE ORE)
CHE SI TERRANNO PRESSO LA **SALA CORO DEL TEATRO A. PONCHIELLI.**



NON PERDERE QUESTA OCCASIONE
VIVI CON NOI LA MAGIA DEL TEATRO!

AL TERMINE DEL PERCORSO
SI VA IN SCENA SUL PRESTIGIOSO PALCOSCENICO DEL PONCHIELLI!

(maggio 2025 - data e ora in via di definizione)

Termine massimo per le iscrizioni
LUNEDI 18 NOVEMBRE 2024

INFO

Fondazione Teatro A. Ponchielli - Paola Coelli (0372.022.021) paola.coelli@teatroponchielli.it



FONDAZIONE
TEATRO AMILCARE PONCHIELLI
CREMONA

OLTREIBANCHI

teatro per ragazzi

XXXII edizione – anno 2025

CONFLITTI

LABORATORIO TEATRALE

a cura di **Alberto Branca** e **Daniela Coelli**

MODULO DI ISCRIZIONE

(SI PREGA DI SCRIVERE IN MODO LEGGIBILE)

COGNOME E NOME _____

SCUOLA E CLASSE DI APPARTENENZA _____

RECAPITO TELEFONICO _____

INDIRIZZO MAIL _____

Il Teatro assicura ai sensi degli artt. 13 – 14 del reg. UE 2016/679 la riservatezza dei dati personali inseriti nei propri archivi e il loro esclusivo utilizzo per comunicazioni inerenti all'attività del Teatro stesso. L'interessato gode dei diritti di cui all'art 15 della norma citata, compresa la cancellazione dei dati personali su semplice richiesta. Informativa completa al link: <https://www.teatroponchielli.it/menu/privacy-policy/>

Data _____

Firma _____

INVIARE A: FONDAZIONE TEATRO A. PONCHIELLI

Corso V. Emanuele II, n. 52 – 26100 Cremona - paola.coelli@teatroponchielli.it

Il laboratorio teatrale è un'attività di gruppo.

Insieme si crea, si prova e si va in scena!

Per questo, a coloro che desiderano iscriversi, si chiede di mantenere l'impegno e partecipare agli incontri stabiliti.

Il calendario degli incontri (da metà gennaio fino al giorno dello spettacolo – maggio 2024 - data in via di definizione) verrà consegnato una volta chiuse le iscrizioni.

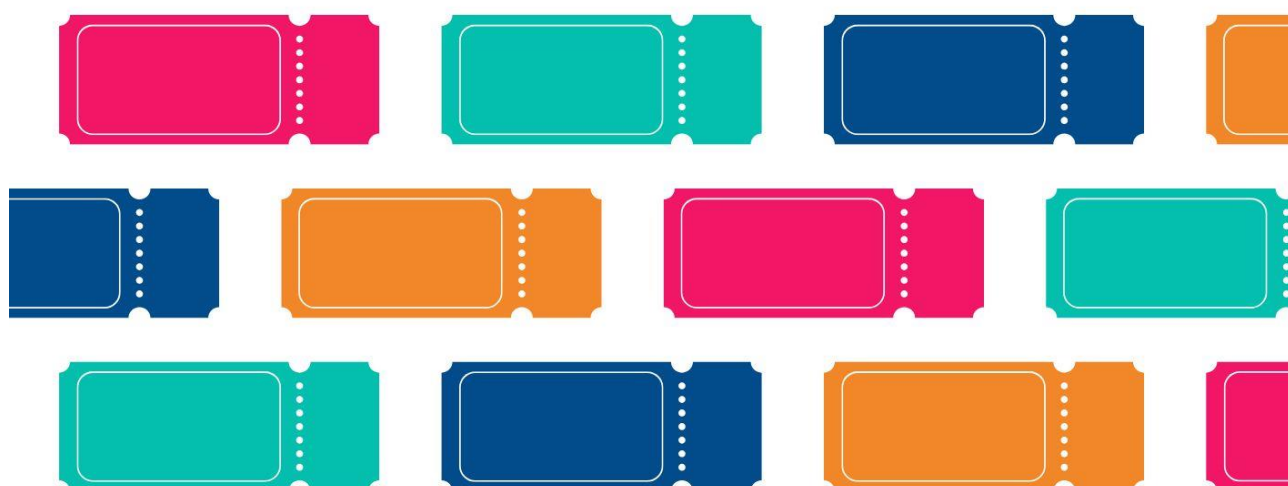

PROMOZIONE BIGLIETTO STUDENTI UNDER 30

SU TUTTE LE STAGIONI DEL TEATRO
OPERA, PROSA, MUSICA, DANZA

VISITA IL SITO
TEATROPONCHIELLI.IT



FONDAZIONE
TEATRO AMILCARE PONCHIELLI
CREMONA
